

Petite histoire autour du château de la Salinière



Le château de la Salinière.
Vue arrière. (carte postale)

Ce château qui existait en 1801,
(Voir document ci-contre)
fut reconstruit en 1850.
Il appartient à la même famille
depuis 1714.
(Extrait Registre État Civil 1801)

Aujourd'hui le dix sept nivôse an dix (1801)...

*Aujourd'hui le dix sept nivôse an dix, nous Louis
chassier maire de cette commune nous soussigné
communal de parthenay département des Deux Sèvres,
compas, devant nous le citoyen vené nous soussigné
tous deux âgés de trente et un ans de village de la paroisse
de cette commune assisté de Pierre gallettes âgé
de cinquante deux ans demeurant au château de la*

Salinière commune de Parthenay

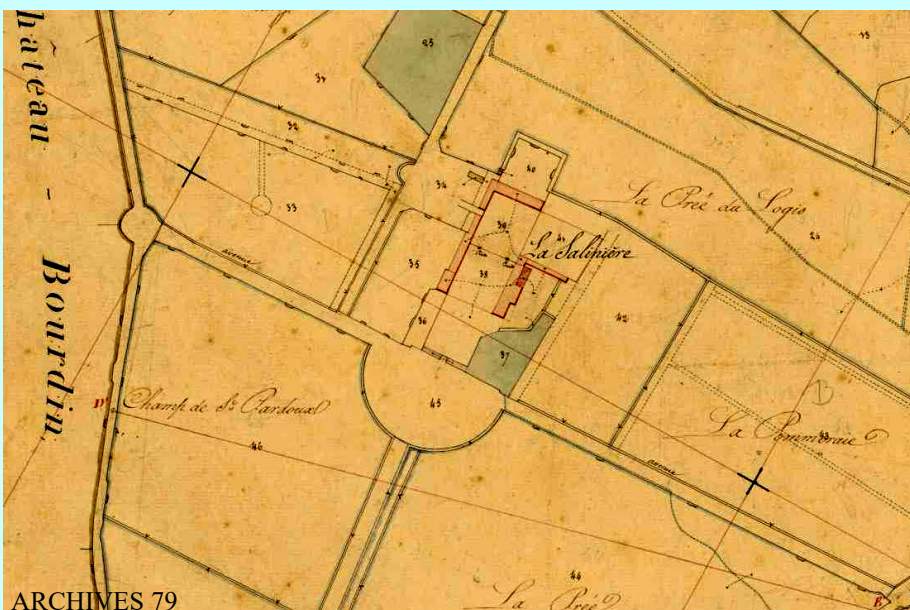

La Salinière en 1836
(Extrait: Cadastre napoléonien)

Des familles qui vécurent à la Salinière

Ce document nous permet de constater la présence François Guérin et Marie-Modeste Drilleau au mariage de leurs enfants en 1848.

A cette date, ils étaient domiciliés à la Salinière de Saint-Pardoux. Ils étaient donc présents pendant la construction du Château.

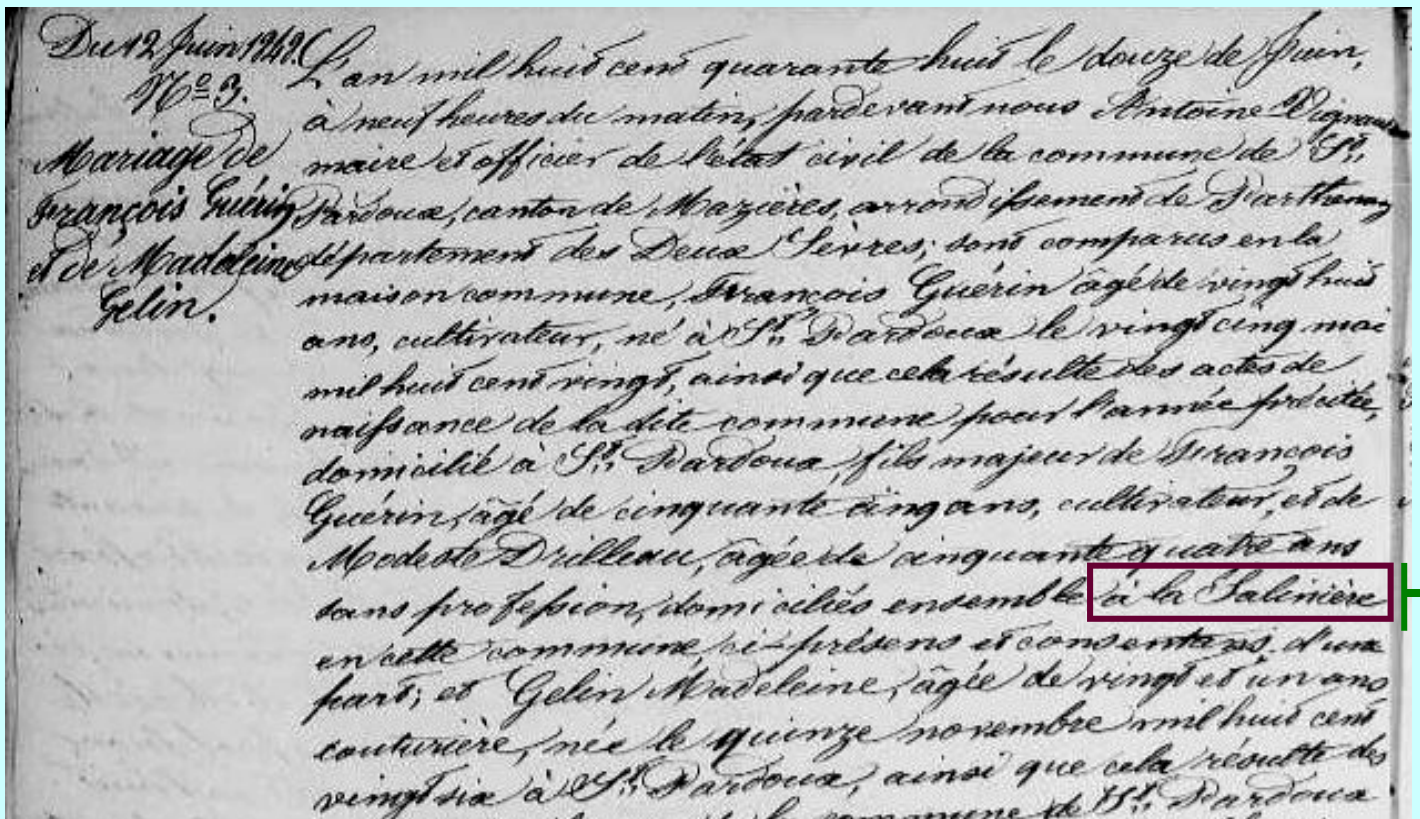

GUERIN
François
02/09/1793
26/12/1879

DRILLEAU
Françoise Modeste
Vers 1794
21/11/1878

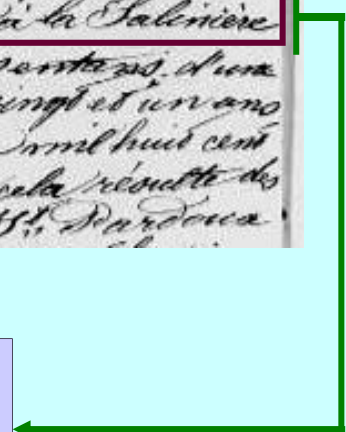

Sur la revue de Presse du site de Saint-Pardoux, Vie locale, du **jeudi 4 septembre 2014**, des descendants de **François Guérin et Modeste Drilleau** se sont retrouvés au foyer rural de Saint-Pardoux le samedi 29 août 2014.

Le château de la Salinière au début du XXème siècle

Cartes postales

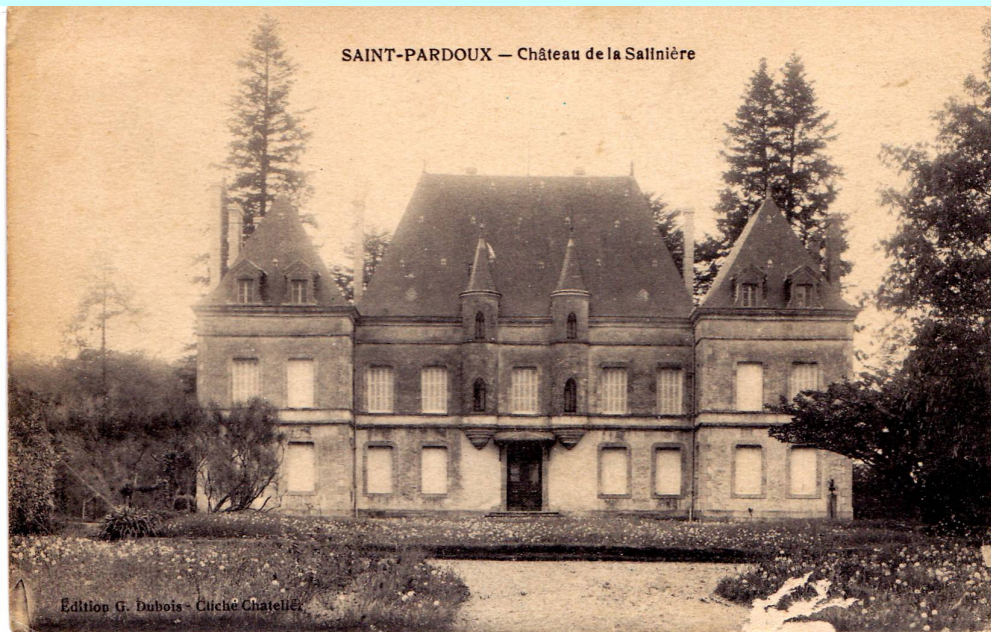

Les deux piles de pierre étaient surmontées de lions assis.

1	De la Salinière	Conrad	64	Propriétaire
2	De la Salinière	René	37	
3	D'Hugonneau	Marie	36	
4	De la Salinière	Bernard	8	
5	De la Salinière	Aliette	6	
6	De la Salinière	Hubert	3	
7	Vergnaud	Henri	25	Valet de Chambre
8	Guignard	Pierre	27	Cocher
9	Alonneau	Sidonie	29	Femme de chambre
10	Boutin	Célestine	34	Cuisinière
11	Méringot	Marthe	19	Servante
12	Texier	Auguste	55	Jardinier
13	Gerbier	Rosalie	47	
14	Texier	Marie	21	
15	Texier	Paul	14	
16	Texier	André	10	
17	Texier	Auguste	8	
18	Pillac	Constant	42	Cultivateur fermier
19	Dérai	Marie	33	
20	Pillac	Marie	13	
21	Pillac	Aurélie	8	
22	Rosalie	Durand	61	
23	Dallet	Alexandre	54	Cultivateur fermier
24	Guérin	Adèle	49	
25	Dallet	Paul	17	Ouvrier agricole
26	Dallet	Ernest	13	
27	Guérin	Pierre	36	Cultivateur fermier
28	Thomazeau	Germaine	28	
29	Guérin	Victor	33	Ouvrier agricole
30	Guérin	Victorin	6	
31	Guérin	Marie	4	
32	Guérin	Clovis	2	
33	Flamé	Philibert	18	Ouvrier agricole
34	Morin	Angéline	18	Servante
35	Bertin	Victor	65	Concierge
36	Margeot	Désirée	58	
37	Bertin	Marie-Louise	19	
38	Bertin	Yvonne	15	
39	Bertin	Hippolyte	33	Laitier
40	Couturier	Marie	25	
41	Bertin	Thérèse	3	

Recensement de
la Salinière 1906.
(Archives 79)

Le recensement
du hameau
de la Salinière
en 1906
indique
la présence de
41 habitants.

Dans les années 1940 à la Salinière...



Au printemps,
la cueillette des jonquilles



Les jeunes gens
en habits du dimanche



Pose avec des réfugiés des Ardennes.



Pose à l'entrée du parc du château